

come comportarsi in caso di...

Alluvione



COSA FARE IN CASO DI ALLUVIONE...

- SE L'EDIFICIO È SU PIÙ PIANI E TI TROVI AL PIANO TERRA O SEMINTERRATO**
- SE TI TROVI AL PRIMO PIANO O AD UN PIANO SUPERIORE**
- SE L'EDIFICIO È COMPOSTO SOLO DAL PIANO TERRA**

▶▶ alluvione ▶▶

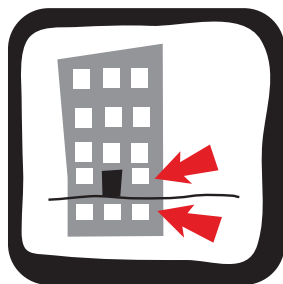

**SE L'EDIFICIO
È SU PIÙ PIANI
E TI TROVI
AL PIANO TERRA
O SEMINTERRATO:**



mantieni e
contribuisci a far
mantenere la **CALMA**



Interrompi
immediatamente
ogni attività



prendi un indumento per proteg-
gerti dal freddo o dalla pioggia.
Prendi lo zaino con torcia e
medicinali prescritti dal medico



in tutta tranquillità
avviati ai
piani superiori



incolonnati
con le altre
persone



ricordati: **NON SPINGERE,
NON GRIDARE
NON CORRERE**

come comportarsi in caso di...

alluvione

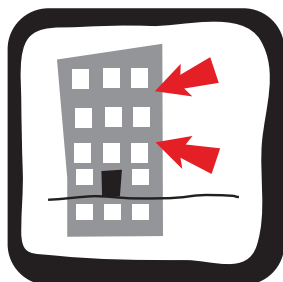

SE TI TROVI
AL PRIMO PIANO
O AD UN PIANO
SUPERIORE:



Interrompi
immediatamente
ogni attività



disponi eventuali
effetti personali
in modo che
NON creino ingombro
alle persone che aiuterai
dando loro ospitalità

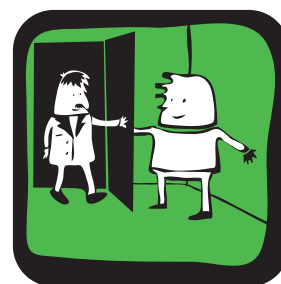

preparati
ad accogliere
le persone
che giungeranno
dai piani inferiori



mantieni
e contribuisci
a far mantenere
la CALMA

▶▶ alluvione



**SE L'EDIFICIO
È COMPOSTO
SOLO DAL PIANO
TERRA**



**mantieni
la calma**



**interrompi
ogni attività**



**prendi un indumento
per proteggerti dal freddo
e/o dalla pioggia. Prendi lo
zaino con torcia e medicinali
prescritti dal medico**



**incolonnati con
le altre persone**



**ricordati:
NON SPINGERE
NON GRIDARE
NON CORRERE**



**dirigiti verso il luogo
di raccolta previsto
dal Sindaco nel PIANO
DI EVACUAZIONE
per ESONDAZIONE**